

आयकर विभाग  
INCOME TAX DEPARTMENT



भारत सरकार  
GOVT. OF INDIA



स्थायी लेखा संख्या कार्ड  
Permanent Account Number Card

**BXFPN4274C**

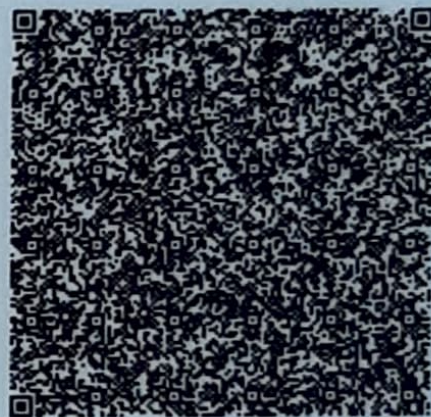

नाम/ Name  
NIMMY ROSE

पिता का नाम/ Father's Name  
SEBASTIAN

जन्म की तारीख/  
Date of Birth  
29/05/1994

*Nimmy*  
हस्ताक्षर / Signature

13032019

**इस कार्ड के खोने/पाने पर कृपया सूचित करें/लौटाएं:**

आयकर पैन सेवा इकाई, एन एस डी एल  
चौथी मंजिल, मंत्री स्टर्लिंग,  
प्लॉट नं. 341, सर्वे नं. 997/8,  
मॉडल कालोनी, दीप बंगला चौक के पास,  
पुणे - 411 016.

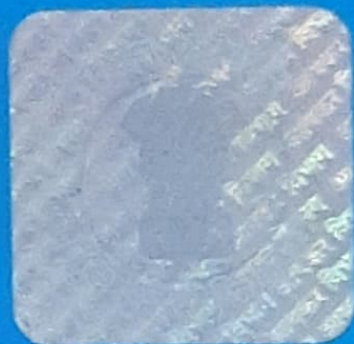

*If this card is lost / someone's lost card is found,  
please inform / return to :*

Income Tax PAN Services Unit, NSDL  
4th Floor, Mantri Sterling,  
Plot No. 341, Survey No. 997/8,  
Model Colony, Near Deep Bungalow Chowk,  
Pune - 411 016.

Tel: 91-20-2721 8080, Fax: 91-20-2721 8081  
e-mail: [tininfo@nsdl.co.in](mailto:tininfo@nsdl.co.in)